Nom produit : Canules pour jet dentaire Oxyjet Blanc - ORAL-B - CANULESOXYJET
Code Rav : 31016934

www.ravate.com

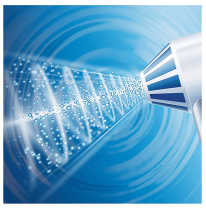
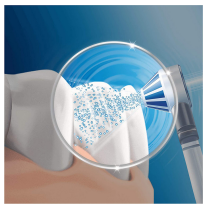
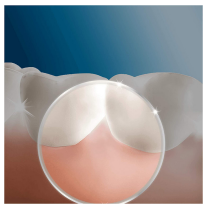

Description :

Rien de mieux qu'un jet dentaire pour assurer la santé de vos gencives et pour améliorer votre hygiène bucco-dentaire. S'il vous faut des canules de remplacement, sachez que la marque ORAL-B propose des Canules pour jet dentaire Oxyjet. Ce produit peut adopter une double position, dont le jet ciblé et jet rotatif. De couleur blanche, cet accessoire dispose de la technologie micro-bulles pour un nettoyage des dents en profondeur. Il est adapté aux hydropulseurs et combinés dentaires Oral-B Oxyjet.

Caractéristiques

Marque :	ORAL-B
Couleur principale :	Blanc
Type (hygiène bucco dentaire) :	Combiné dentaire
Nom du produit :	Canules pour jet dentaire Oxyjet
Couleur :	Blanc
Type de produit :	Canules de remplacement
Modèle :	OXYJET ED17
Technologie :	Micro-bulles
Adaptations :	Aux hydropulseurs et combinés dentaires Oral-B Oxyjet
Deux positions :	Jet ciblé et jet rotatif
Retrait en magasin :	oui